MINISTERIO DEL AMBIENTE, AGUA Y TRANSICIÓN ECOLÓGICA

SUBSECRETARIA DE PATRIMONIO NATURAL

INFORME DE APOYO EN INCENDIO FORESTAL

N° 202308_001

Fecha del informe: 4 de septiembre del 2023

1. DATOS GENERALES

Nombre de Incendio: Cañón del Chiche, sector Puembo.

Situación del incendio forestal: Fecha y hora de actualización 30/08/2023 a las 18:30.Incendio Forestal localizado en la Zona 9, Pichincha, Quito, Puembo/Sector – En el bosque dirección a Pifo. Por causas desconocidas se encuentra en curso un incendio forestal en el sector. SITUACIÓN ACTUAL: *El incendio forestal se encuentra controlado en los sectores de Arenal, Itulcachi y Puembo, las viviendas ya no corren riesgo de ser afectadas por el fuego, así mismo el humo se extiende por todo el sector, AMT colabora con el control vehicular de la vía. Se encuentran trabajando SGR, CBDMQ, GAD Cantonal (EMASEO) trabaja en el PMU para continuar con las coordinaciones respectivas en el lugar Cuerpo de Bomberos Quito continúa con los trabajos de sofocación del incendio, el cual se ha ido extendiendo a la zona de Tumbaco, a la parte del Chaquiñán. Personal del CBQ se encuentra pernoctando en el lugar realizando trabajos de sofocacion con el apoyo de tanquero de EMASEO.

Solicitante, Fecha y hora de activación: Subsecretaría de Patrimonio Natural por pedido del Municipio del Distrito Metropolitano de Quito el 30 de agosto a las 23:00, según memorando MAATE-SPN-2023-1088-M.

Localización del punto de encuentro: https://maps.app.goo.gl/Cr8QtgSXGyj5LkwZ9?g_st=iw

Fecha, hora y lugar de encuentro de concentración de recursos solicitados: Coliseo de Puembo, 31 de agosto del 2023, a las 4:45 am.

Instituciones participantes en el incidente:

- Ministerio del Ambiente, Agua y Transición Ecológica
- Cuerpo de Bomberos de Quito
- Cuerpo de Bomberos Guaranda
- Cuerpo de Bomberos Riobamba

2. RECURSOS DISPONIBLES (Personal, herramientas y equipos)

Personal total MAATE: 19 personas

Programa Amazonia sin Fuego: 6 personas

- Daniel Segura
- Sergio Cobos

- Diana Soto
- Paola Guadalupe
- Cristina Mogollón
- Johnny Bolaños (conductor)

~~Reserva Ecológica~~Parque Nacional Antisana: 5 personas

- Patricio Cachumba
- Daniel Catagna
- Diego Cuichán
- Eduardo Alquinga
- Carlos Cuichán

Reserva Geobotánica Pululahua: 4 personas

- Celiano Tibán
- Bryan Guerra
- Brandon Lasso
- Roberto Morales

Refugio de Vida Silvestre Pasochoa: 3 personas

- Diego Quimbiulco
- Javier Pachacama
- Esteban Escobar

Dirección de Áreas Protegidas y otras formas de conservación: 1 persona

- Daniel Guerra

Personal Total Efectivo y Operativo: 16 Personas (cuentan con Equipo de Protección Individual).

Detalle de equipos y herramientas operativas MAATE:

Herramientas	Programa Amazonía sin Fuego	Refugio de vida Silvestre Pasochoa	Reserva Ecológica Antisana	Reserva Geobotánica Pululahua	TOTAL
Antorcha de goteo	3				3
Azadón	4		1	2	7
Batefuego	12			5	17
Botiquín	1				1
Cascos	3				3
Limas	7				7
Machete	1	2	2	3	8
Mcleod		3	1	1	5
Pala	1		1	2	4
Pulasky	2		1	1	4
R/Comunicación	8				8

Rastrillo	0	2		1	3
Camioneta	1	1	1	1	4

3. DEFINICIÓN SISTEMA DE COMANDO DE INCIDENTES

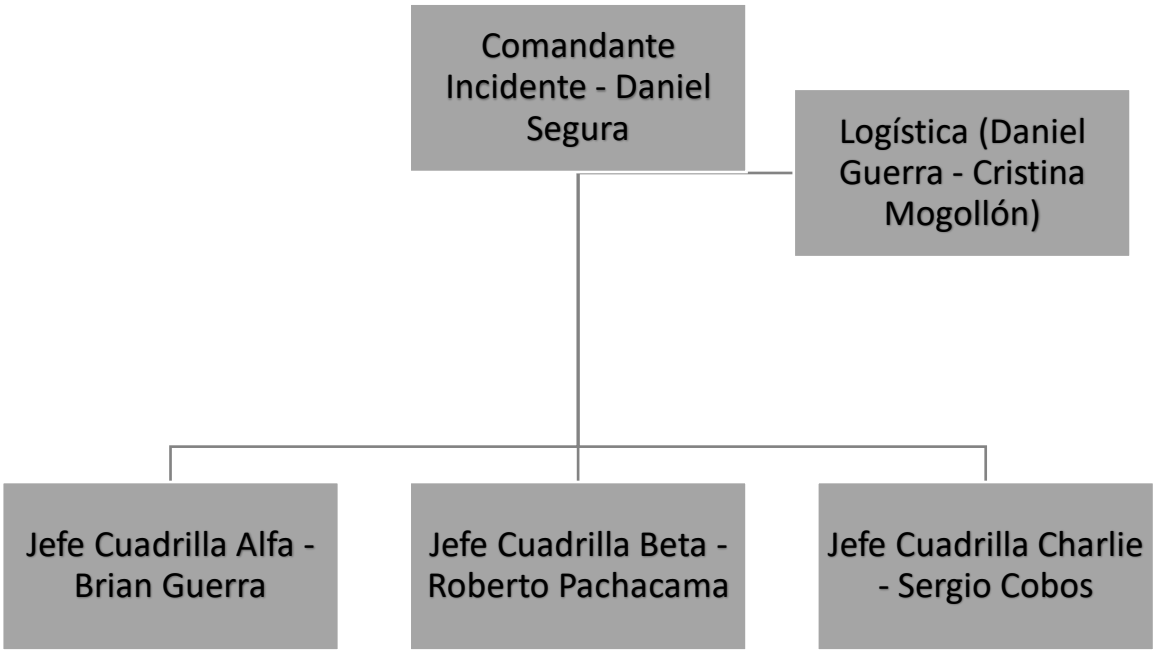

4. DESARROLLO DEL INCIDENTE

a. Cronología temporal de actividades realizadas:

4:45 llegada al punto de encuentro: Antisana, Pasochoa, PASF y DAPOFC

5:15 llegada del personal de Pululahua

6:30 Abre el centro de operaciones (Coliseo de Puembo)

6:45 Asignación del sitio para el MAATE

7:00 Desayuno

8:00 Regreso al coliseo: Inventario de herramientas, designación de jefes de cuadrilla y distribución integrantes cuadrillas.

8:50 Coordinación acciones con BRIF del Cuerpo de Bomberos Guaranda para trabajar conjuntamente en la primera asignación.

9:00 Se realizó el afilado y puesta a punto de herramientas y equipos del MAATE.

9:30 PRIMERA ASIGNACIÓN: Movilización al punto de trabajo: Apertura de línea de defensa en el Sector de Campamento del chaquiñán en el cañón del Chiche.

10:10 Entrada al sitio

15:15 Regreso de personal, almuerzo

16:00 SEGUNDA ASIGNACIÓN: Designación de nuevo sitio de trabajo, liquidación en el sector de Itulcachi – Pifo.

20:00 Desmovilización del personal, regreso al Coliseo.

b. Detalle de las actividades realizadas

Primera Asignación:

Lugar: Cañón del Chiche, sector Campamento, parroquia Puembo, cantón Quito.

Recursos: 15 Efectivos distribuidos en 3 cuadrillas

Descripción de la asignación: Apertura de línea de defensa de 5 m de ancho a suelo mineral con anclaje en el camino por su parte superior y el Río Chiche en su parte inferior.

Tipo de Combustible: Matorral y herbazal.

Croquis de la actividad realizada:

Tipo de Herramientas utilizadas: Corte, Arrastre y Raspado.

Distancia total trabajada: 178 m (tomando en cuenta factor de corrección con una pendiente del 90%)

Segunda Asignación:

Lugar: Itulcachi, parroquia Pifo, cantón Quito.

Recursos: 14 Efectivos distribuidos en 2 cuadrillas.

Descripción de la asignación: Liquidación y remate de perímetro de bosque afectado por el Incendio.

Tipo de Combustible: Herbazal y plantación forestal.

Croquis de la actividad realizada:

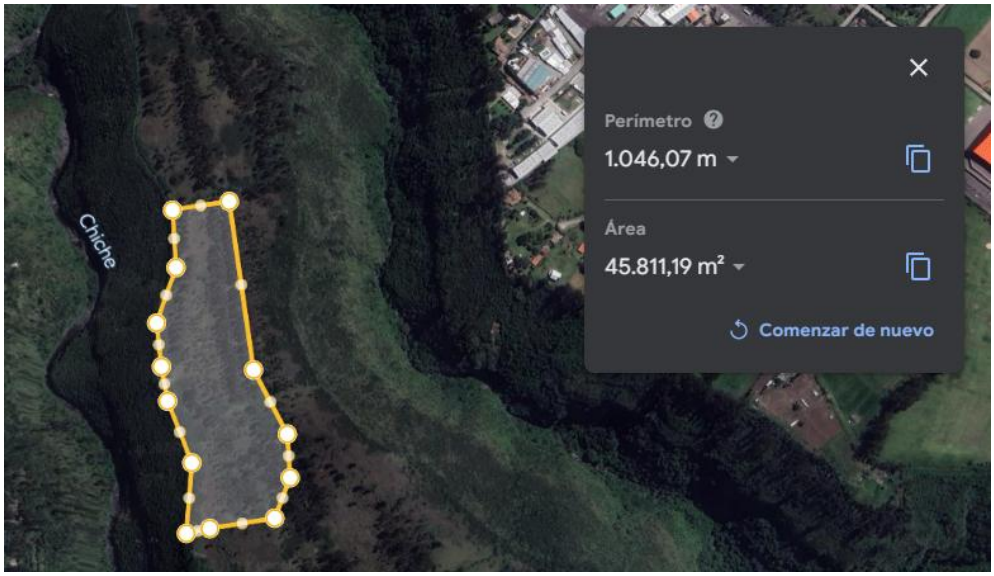

Tipo de Herramientas utilizadas: Raspado y Sofocación.

Perímetro total trabajado: 480 m

c. Estado del incidente al fin del periodo operacional

Al momento se encuentran 2 focos activos, uno en Itulcachi y uno de menor intensidad en el Cañón de El Chiche. Las Afectaciones son de aproximadamente 73 Ha de matorrales secos y arbolada (En los sectores de: Chaquiñán, Arenal y Itulcachi). En el sector Itulcachi (Pifo) continúan con los trabajos de combate y control del fuego. En el cañón del Puente del Chiche (El chaquiñán) se realizan trabajos de liquidación y construcción de una línea de defensa para evitar la propagación del incendio. Fecha y Hora de Actualización: 31/08/2023 a las 18:40.

5. REVISIÓN DESPUÉS DE LA ACCIÓN:

- Se evidencia que existió un trabajo satisfactorio de coordinación adecuado entre las diferentes cuadrillas que indistintamente fueron conformadas por varias áreas protegidas y dependencias que representaron al Ministerio del Ambiente, Agua y Transición Ecológica.
- Existe la observación sobre coordinar de forma más estrecha con el puesto de mando unificado para iniciar los trabajos de las cuadrillas más temprano y mejorar el rendimiento de trabajo del personal.
- Acorde a los trabajos realizados en la primera asignación y en concordancia con el combustible que se estaba eliminando se hace necesario y visible que las cuadrillas cuenten con motosierras y equipo de protección adecuado para aumentar la eficiencia de trabajo de las cuadrillas.
- Se hace necesario mejorar la logística de contar con herramientas acordes al trabajo y que éstas se encuentren aptas en el momento que se realiza la activación.

- Resalta la necesidad de que se realicen simulacros y activación de cuadrillas para mejorar debilidades encontradas dentro de la operación de las mismas y continuar con el proceso de profesionalización.

_____

Elaborado por:

Sergio Cobos

Coordinador Manejo del Fuego PASF

_____

Revisado por:

Daniel Segura

Gerente General PASF

6. ANEXOS

Foto 1 Centro de concentración de Recursos del Incidente, Puembo

Foto 2. Marcha brigada MAATE hacia la asignación #1

Foto 3. Asignación 2 Liquidación y remate de perímetro asignado

Foto 4. Cuadrillas MAATE realizando ataque directo en foco secundario